



COMMISSION DE TRAVAUX

**FOURNITURE ET POSE D'UN BLOC SANITAIRE AUX ABORDS DE LA PLAGE DES CAPUNCIS A
AUDIERNE (29 770)**

Mardi 25 juin 2024

à 16 heures 30 salle Jean Cabillic mairie d'Audierne

SOMMAIRE

Envoyé en préfecture le 05/07/2024
Reçu en préfecture le 05/07/2024
Publié le
ID : 029-200054724-20240703-DE2024_080A-DE

- 1. Localisation du chantier,**
- 2. Enjeux et objectifs attendus,**
- 3. Dossier de consultation des entreprises ,publicité et durée du marché,**
- 4. Rétroplanning,**
- 5. Critère de notations des entreprises**
- 6. Analyse de la consultation,**
- 7. Présentation technique du projet de sanitaires**
- 8. Avis de la commission**

1. Localisation du chantier

Envoyé en préfecture le 05/07/2024
Reçu en préfecture le 05/07/2024
Publié le
ID : 029-200054724-20240703-DE2024_080A-DE

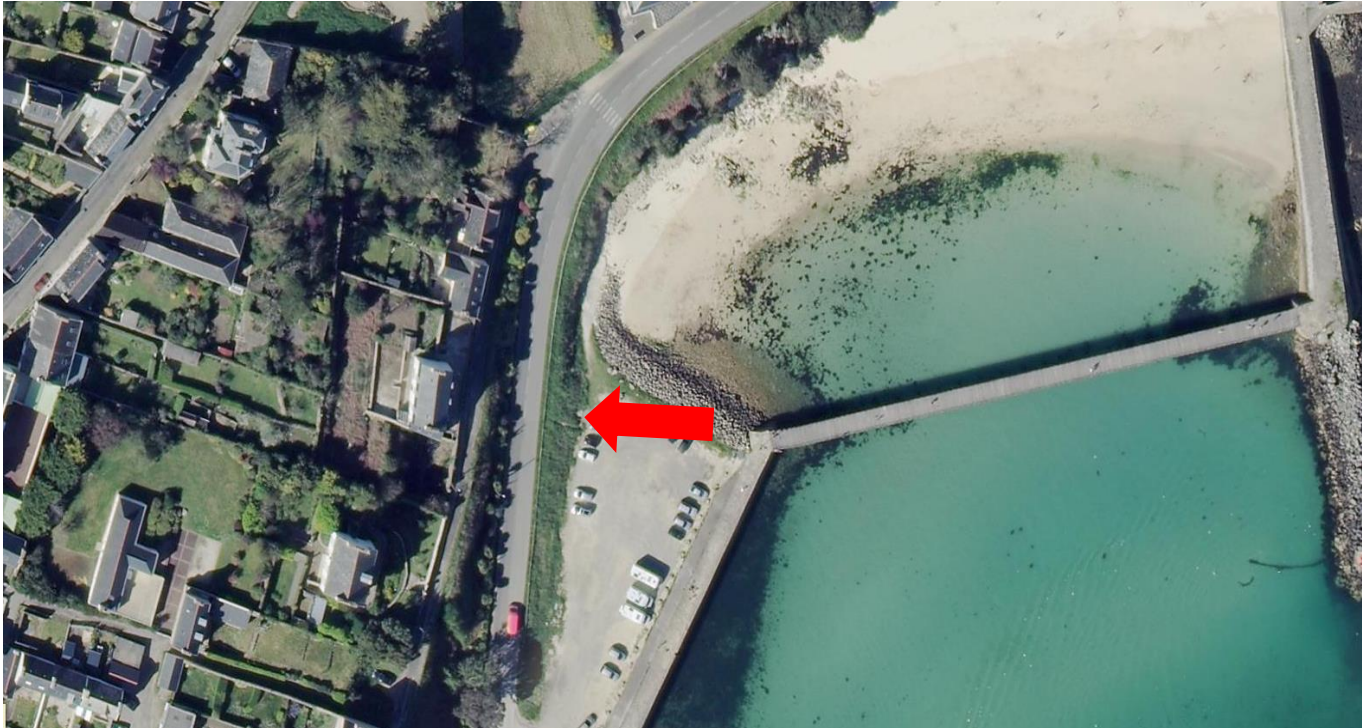

(Vue aérienne du parking de la plage des Capucins et emprise concernée par le projet d'aménagement comprenant la zone d'implantation du sanitaire)

2. Enjeux et objectifs attendus

Envoyé en préfecture le 05/07/2024
Reçu en préfecture le 05/07/2024
Publié le
ID : 029-200054724-20240703-DE2024_080A-DE

- La fourniture et la mise en œuvre d'une cabine sanitaire automatisée en édicule béton préfabriqué de forme rectangulaire divisé en trois espaces indépendants comprenant (Une cabine sanitaire réservée aux usagers, deux urinoirs, un local technique réservé aux agents de maintenance.)
- La possibilité d'accueillir un bardage d'habillage bois sur les parois extérieures (avec option bardage aspect claire-voie douglas pose verticale sur le côté droit et la façade et hors porte).
- La proposition de choix de ral comprenant un contraste de deux couleurs pour l'édicule (Pas de proposition de choix monochrome par édicule)
- L'intégration paysagère en prenant en compte l'environnement maritime aux abords de la cabine ainsi que les modalités d'accès de livraison, la visite sur site est obligatoire pour le grutier et le fabricant.

3. Dossier de consultation des entreprises :

- Date d'envoi à la publication sur le site d'Emegalis le jeudi 11 avril 2024 à 16 heures,
- Retour des plis demandé pour le vendredi 17 mai 2024 à 16 heures
- Pas de composition en lot marché unique de prestation,
- Le registre de retrait précise le téléchargement du DCE par deux entreprises, les société SAGELEC et Francioli.
- Pas de dépôts de plis à la fin du marché , la consultation est classée infructueuse,
- Nouvelle consultation lancée du mardi 21 au vendredi 24 mai 2024 à 16 heures,
- Le montant estimatif du marché de travaux par la maîtrise d'ouvrage est de 65 000 euros TTC,
- Cette évaluation est incluse dans le budget d'investissement sous l'opération 162, sous l'intitulé suivant travaux d'aménagements du littoral.

4. Rétroplanning lié aux travaux de mise en sécurité des abords de la plage des Capucins :

- Le jeudi 4 ou vendredi 5 juillet 2024 : transmission de la délibération du conseil municipal au maître d'œuvre par Jérémy Berger comptable,
- Le lundi 15 ou mardi 17 juillet 2024 : notification des lots aux entreprises par le maître d'œuvre,
- Le mardi 17 septembre 2024 : réunion de démarrage avec les entreprises à 14 h en mairie d'Audierne,
- Le lundi 30 septembre 2024 : démarrage des travaux par les entreprises pour une périodicité de six mois.

5. Critères de notation des entreprises:

Critères de jugement des offres sur une note totale de 100 points :

- 1. Valeur technique : 60 % (notation répartie sur 60 points)**
- 2. Prix des prestations : 40 % (notation sur 40 points)**

Répartition des points sur la valeur technique :

1. Note méthodologique (planning prévisionnel précis et détaillé comprenant les délais de fabrication et les phases techniques opérationnelles jusqu'à la livraison (10 points) ;
2. Structure de l'édicule béton / forme rectangulaire, conception et architecture de l'ouvrage (descriptif des épaisseurs de béton de la partie structurelle, aspect général de finition design, éclairage extérieur), (15 points) ;
3. Détail des matériaux de la cabine PMR et des urinoirs (parois, structure du sol, éclairage, aspect et qualité général de finition), (15 points) ;
4. Système de fermeture y compris paumelles (ouvrage galvanisé avec peinture aux normes C5 M présenter fiche technique référente) (8 points) ;
5. Local technique : intégration à la cabine, optimisation des surfaces / équipements/boitier de programmation, répartition et qualité des systèmes (2 points) ;
6. Garantie de l'ouvrage et des équipements, (5 points) ;
7. Gestion des consommables : sur un tableau synthétique préciser la consommation et le coût par utilisation (Electrique, eau : dissocié la chasse d'eau, le lave main et le nettoyage de sol par chapitre détaillé), (3 points) ;
8. Coût des consommables de remplacement : prix unitaire par bidons et par produits (savon, nettoyage de sol, rouleau de papier toilette), (2 points).

6. Analyse de la consultation :

- Le registre de retrait précise le téléchargement du DCE par deux entreprises, les sociétés SAGELEC et Francioli.
 - Pas de dépôts de plis à la fin du marché , la consultation est classée infructueuse,
 - Nouvelle consultation lancée du mardi 21 au vendredi 24 mai 2024 à 16 heures,
 - Deux entreprises ont téléchargé le dossier de consultation des entreprises sur la plate forme E-Megalis,
 - Une seule offre à été reçue , l'entreprise fournit les justificatifs demandés au dossier de consultation . L' offre est recevable et peut être analysé sur l'aspect technico-économique dans les critères de notations précisés au règlement de consultation
-
- La société Sagelec située à Ancenis pour un montant de TTC hors option TTC.

6. Analyse de la consultation :

Envoyé en préfecture le 05/07/2024
 Reçu en préfecture le 05/07/2024
 Publié le
 ID : 029-200054724-20240703-DE2024_080A-DE

ENTREPRISES		Société SAGELEC
Valeur technique pour 60 pour cent de la note (60 points)	Points	Détails attribution des points par postes et par entreprises
Note méthodologique (Planning prévisionnel précis et détaillé comprenant les délais de fabrication et les phases techniques opérationnelles jusqu'à la livraison)	10	10
Structure de l'édicule béton / forme rectangulaire , conception et architecture de l'ouvrage (Descriptif des épaisseurs de béton de la partie structurelle, aspect général de finition design, éclairage extérieur)	15	15
Détail des matériaux de la cabine Pmr et des urinoirs (Parois , structure du sol , éclairage, aspect et qualité général de finition,)	15	15
Système de fermeture y compris paumelles (Ouvrage galvanisé avec peinture aux normes C5 M présenter fiche technique technique référente)	8	8
<u>Local technique</u> : intégration à la cabine, optimisation des surfaces / équipements/boitier de programmation ,répartition et qualité des systèmes	2	2
Garantie de l'ouvrage et des équipements ,	5	5
<u>Gestion des consommables</u> :sur un tableau synthétique préciser la consommation et le coût par utilisation unitaire(Electrique, <u>eau</u> : dissocié la chasse d'eau, le lave main et le nettoyage de sol par chapitre détaillé)	3	1,5
<u>Coût des consommables de remplacement</u> : prix unitaire par bidons et par produits (Savon, nettoyage de sol, rouleau de papier toilette)	2	2
Total note technique	60	58,5
Valeur économique pour 40 pour cent de la note (40 points)		
Prix de la prestation	40	40
Total note économique	40	40
TOTAL ADITIONNEL NOTE TECHNIQUE , ECONOMIQUE,	100	98,5
VISITE TECHNIQUE DU CHANTIER	OBLIGATOIRE	Visite technique réalisée par Monsieur Bossé directeur commercial le lundi 22 avril 2024

6. Analyse de la consultation :

Envoyé en préfecture le 05/07/2024
Reçu en préfecture le 05/07/2024
Publié le
ID : 029-200054724-20240703-DE2024_080A-DE

Analyse technico économique

L'entreprise Sagelec présente un mémoire technique précis , la note méthodologique reprends clairement les points demandés, les délais de livraisons sont indiqués par phases opérationnelles (fabrication en usine par poste prévisionnel moulage béton, montage électrique, automatisme, plomberie jusqu'à la livraison (14 à 16 semaines à partir de l'ordre de service ,les trois réunions de coordination sur les phases remise de plans , implantation , terrassement , maçonnerie , vérification altimétrie des réseaux et grutage sont intégrées dans la proposition contractuelle) le nombre maximal est donc attribué ,

Le descriptif technique est clair sur les dimensions de la structure et sur la forme de l'édicule (4,40*,2,30 m pour une épaisseur des voiles béton de 10cm (armature à 80 k g m3), hauteur de 2,75 m posé (0,25 m enterré)la qualité des matériaux de finition est conforme aux prescriptions du CCTP, le système de fermeture , ainsi que le local technique répondent également précisément au CCTP , le nombre de point maximal est donc attribué,

Les garanties de l'ouvrage sont portées à 10 ans sur la structure du bâtiment et de deux ans sur les automatismes avec pièces et main d'œuvre , le nombre de points maximal est donc attribué,

Le candidat ne répond pas sur le détail par la présentation d'un tableau synthétique , il précise le coût unitaire d'utilisation de 0,05 HT par utilisation incluant les dépenses de consommables électriques , eau , bactéricide cuvette , savon et antitartre. Le coût annuel pour une évaluation de soixante passages jours est évalué à 1095 euros HT pour le module, Le candidat n'obtient donc pas la note maximale sur ce critère,

Le coût des consommables est proposé par une fiche référente des produits sans marque particulière , la société ne contractualise pas les produits , ces derniers peuvent donc être achetés chez un fournisseur indépendant ,

L'entreprise Sagelec étant la seule à répondre elle obtient la note maximale pour le critère valeur économique avec un total de 40 points ,

CLASSEMENT DES CANDIDATS APRES ANALYSE DES OFFRES	ENTREPRISE	MONTANT TTC
1	SAGELEC	63 480,00 €

7. Présentation technique du projet de sanitaires :

Envoyé en préfecture le 05/07/2024
Reçu en préfecture le 05/07/2024
Publié le
ID : 029-200054724-20240703-DE2024_080A-DE

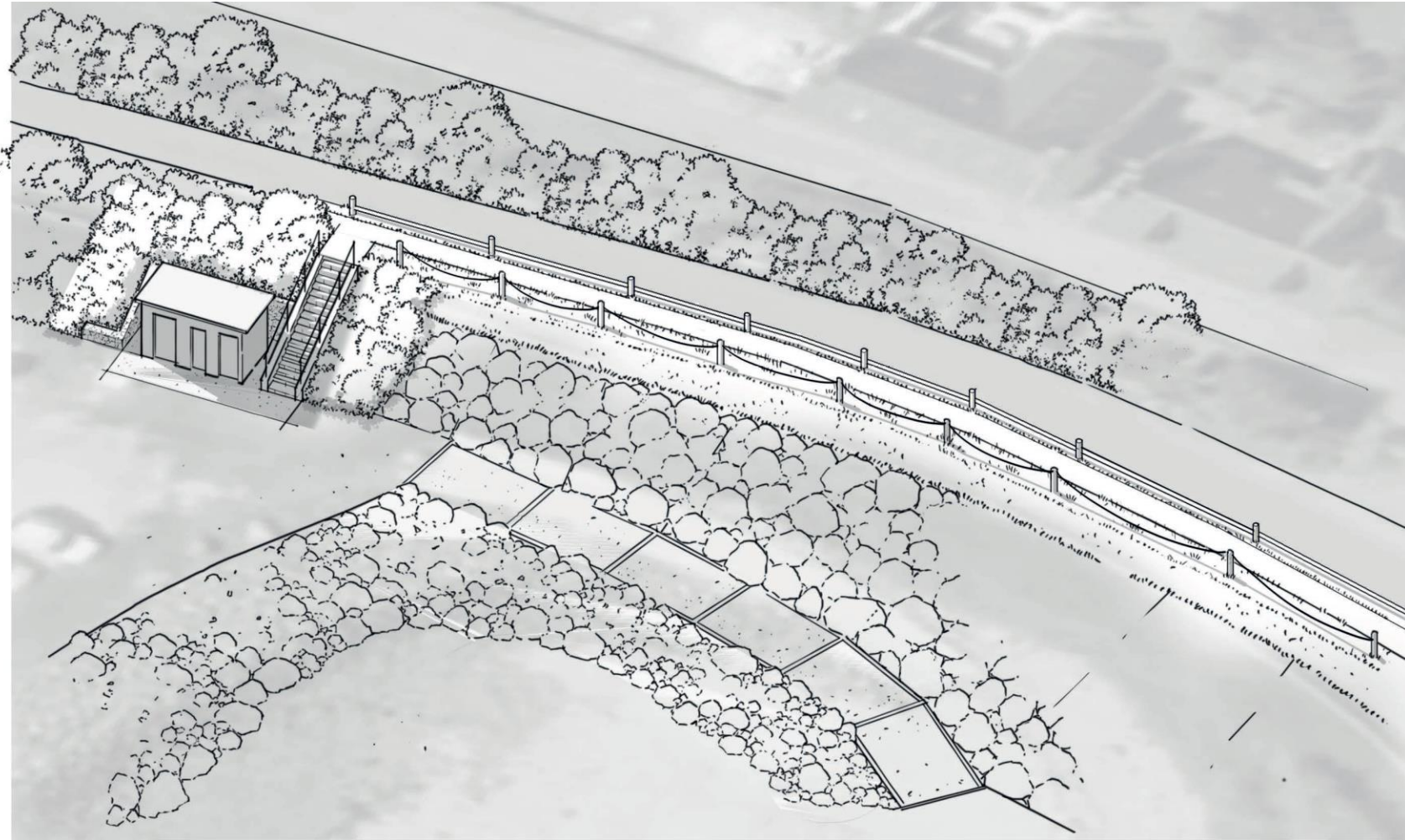

7. Présentation technique du projet de sanitaires

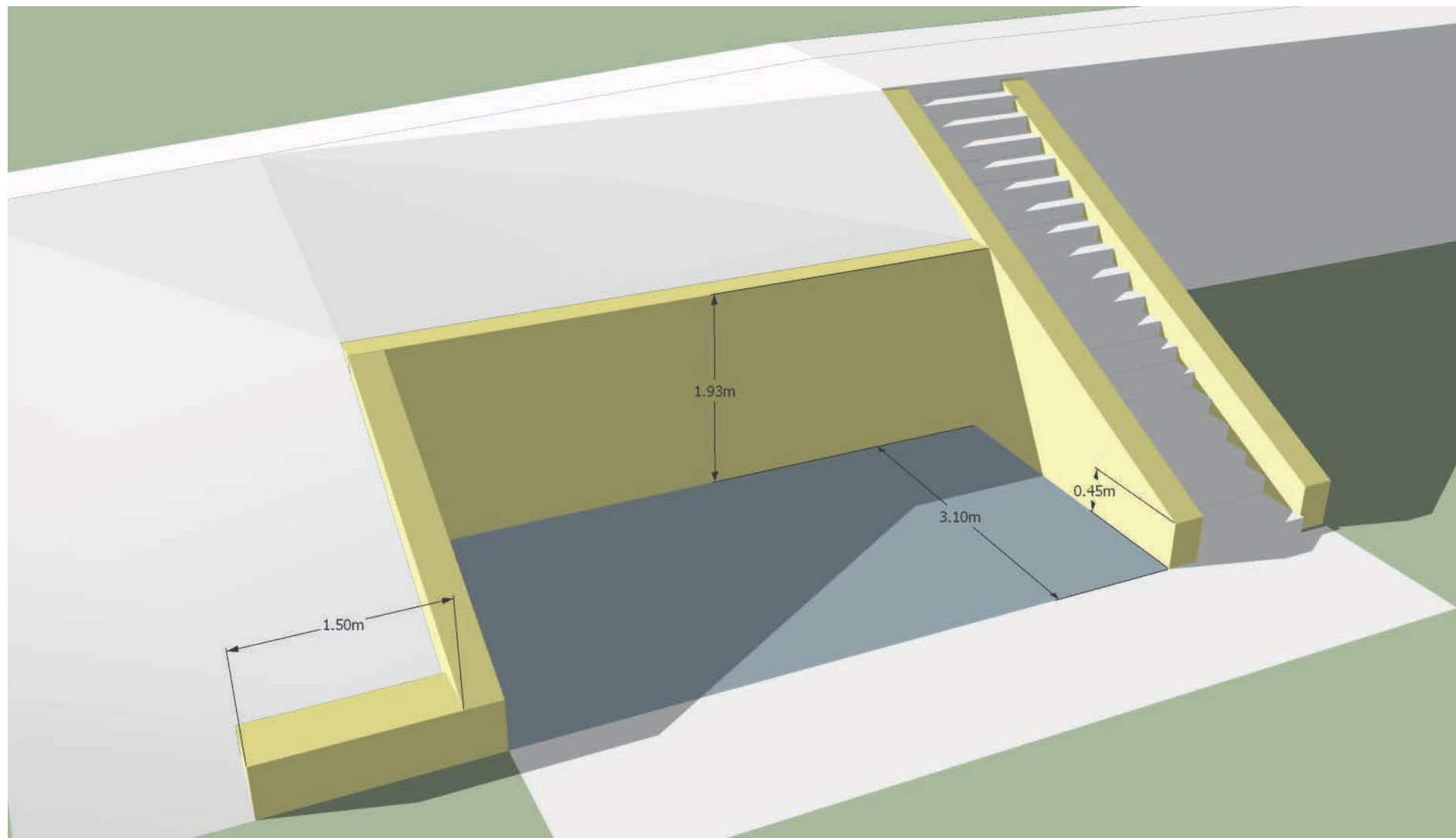

7. Présentation technique du projet de sanitaires

Envoyé en préfecture le 05/07/2024
Reçu en préfecture le 05/07/2024
Publié le
ID : 029-200054724-20240703-DE2024_080A-DE



7. Présentation technique du projet de sanitaires

Envoyé en préfecture le 05/07/2024
 Reçu en préfecture le 05/07/2024
 Publié le
 ID : 029-200054724-20240703-DE2024_080A-DE

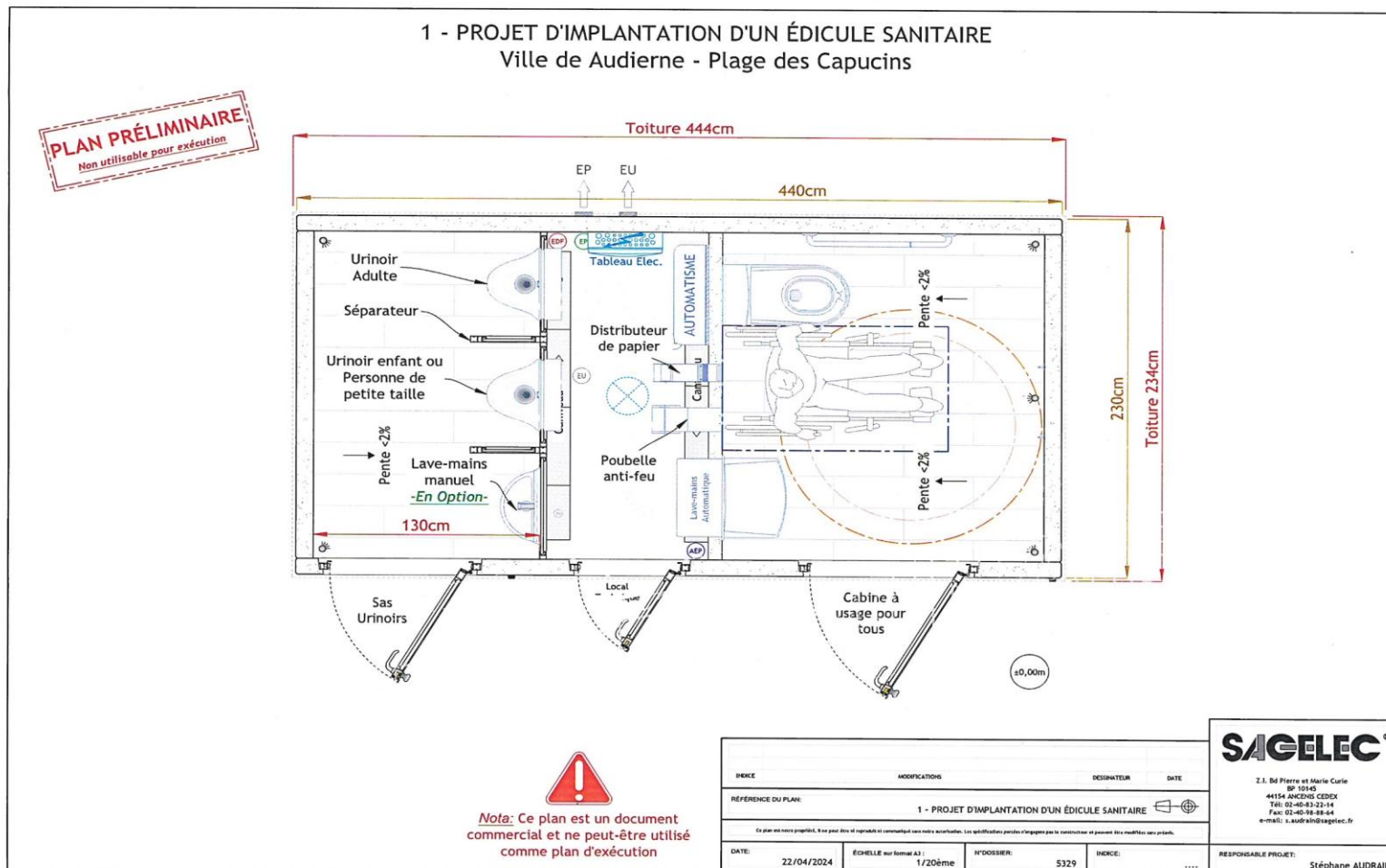

7. Présentation technique du projet de sanitaires :

Envoyé en préfecture le 05/07/2024
 Reçu en préfecture le 05/07/2024
 Publié le
 ID : 029-200054724-20240703-DE2024_080A-DE

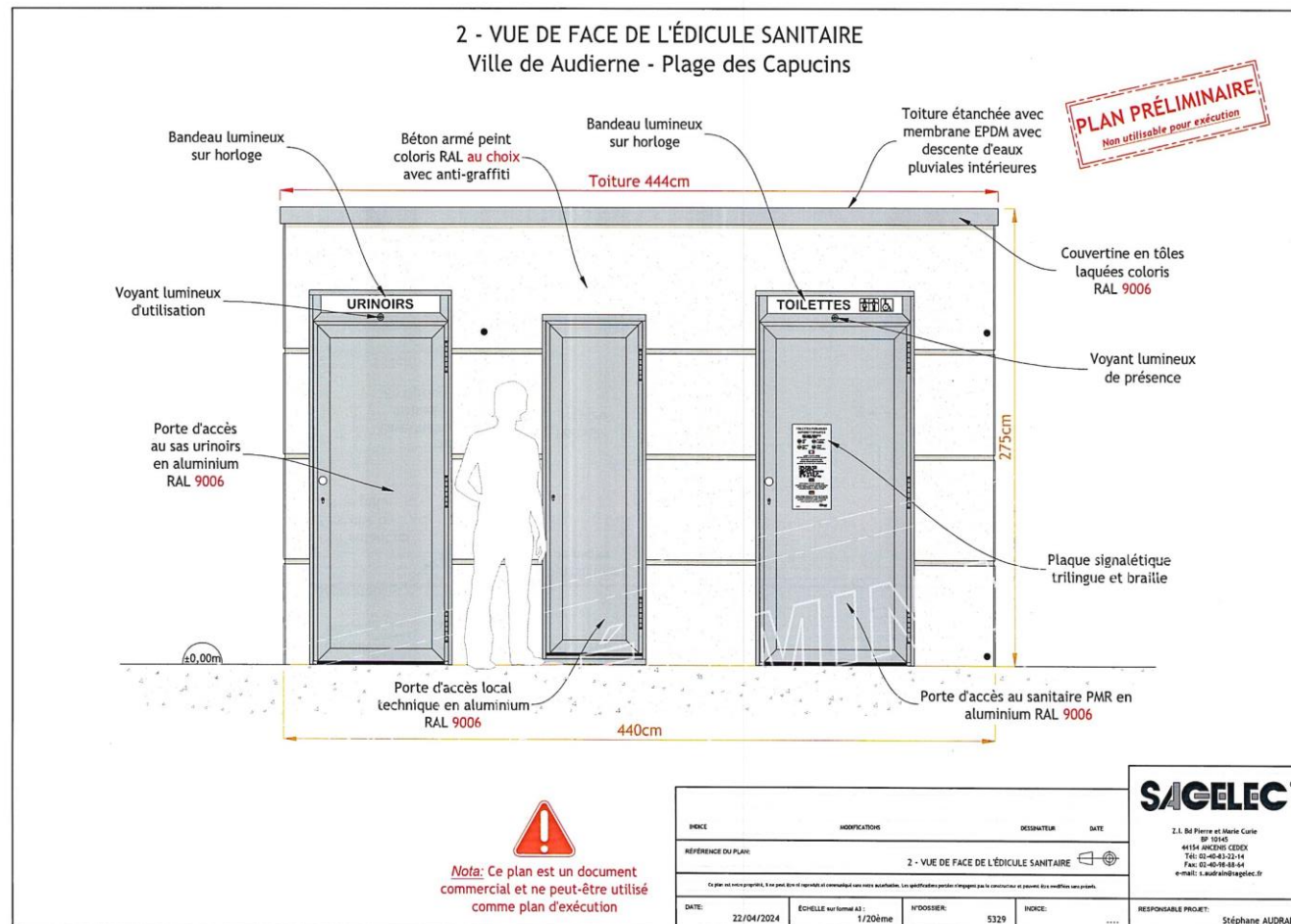

7. Présentation technique du projet de sanitaires :

Envoyé en préfecture le 05/07/2024
 Reçu en préfecture le 05/07/2024
 Publié le
 ID : 029-200054724-20240703-DE2024_080A-DE

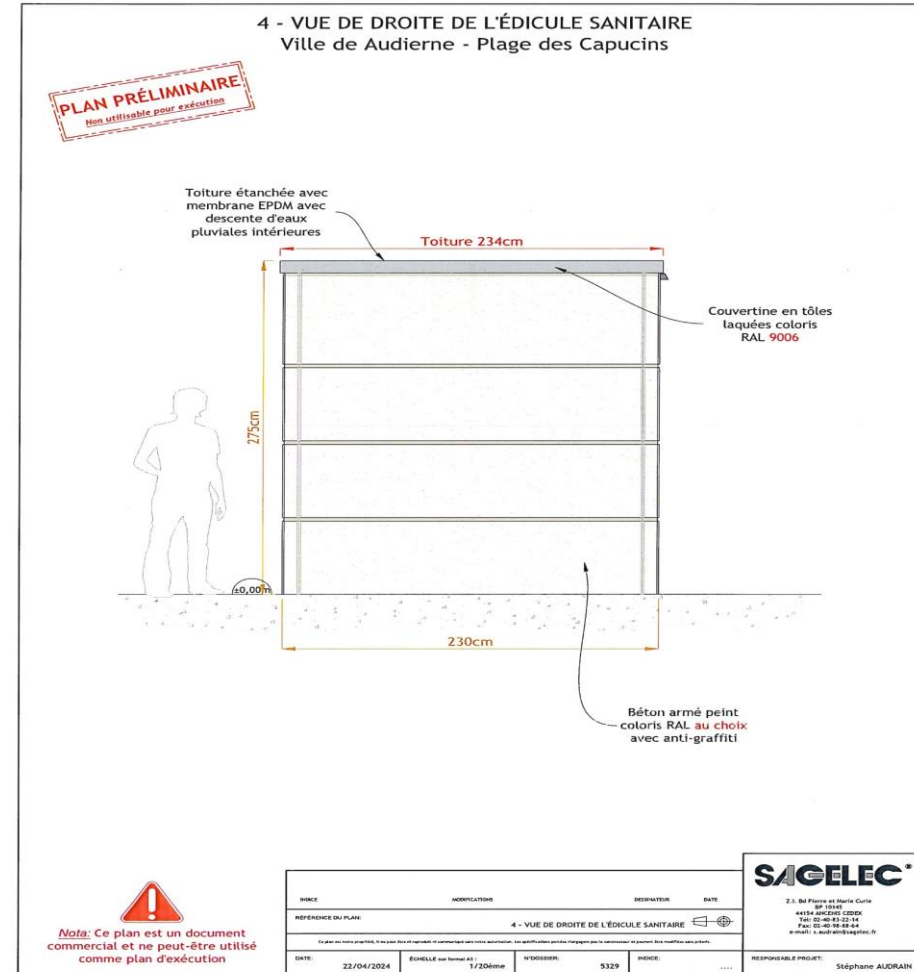
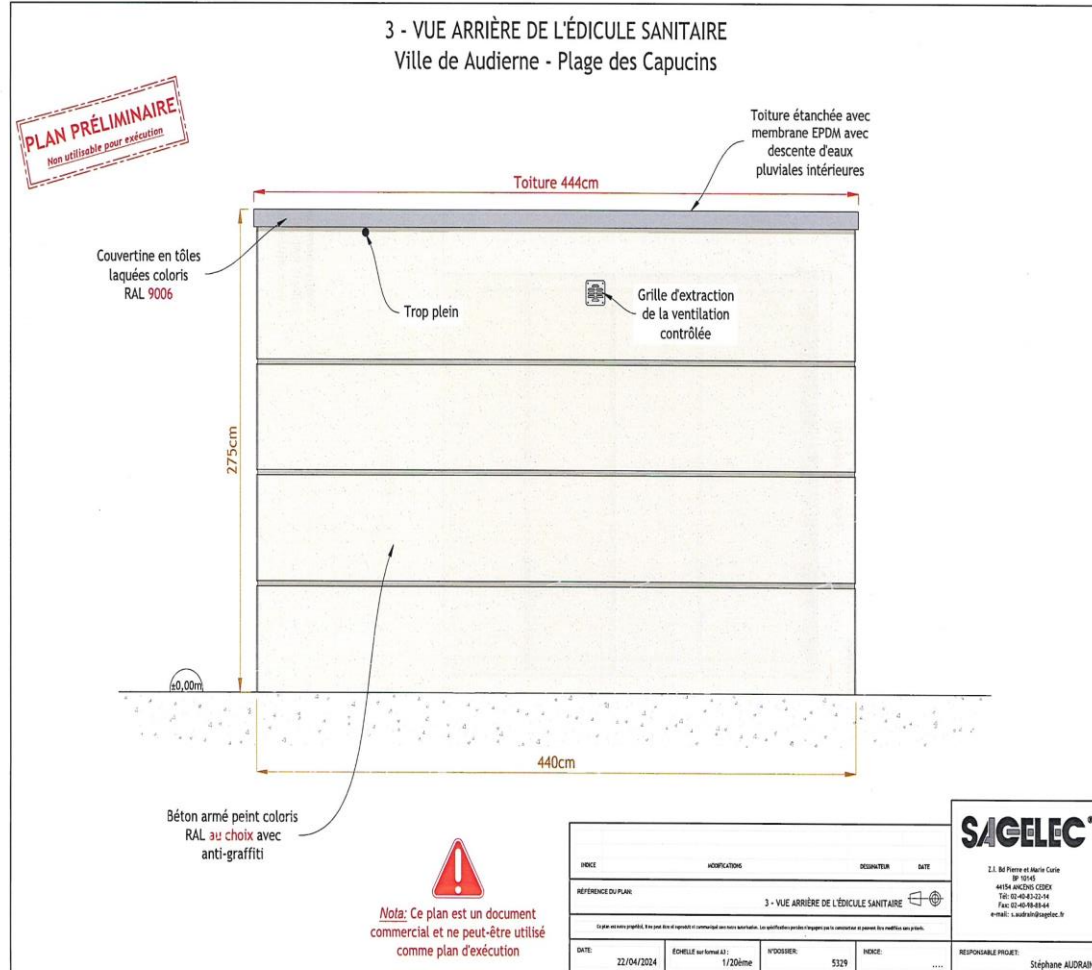

7 .Présentation technique du projet de sanitaires

Envoyé en préfecture le 05/07/2024
 Reçu en préfecture le 05/07/2024
 Publié le
 ID : 029-200054724-20240703-DE2024_080A-DE

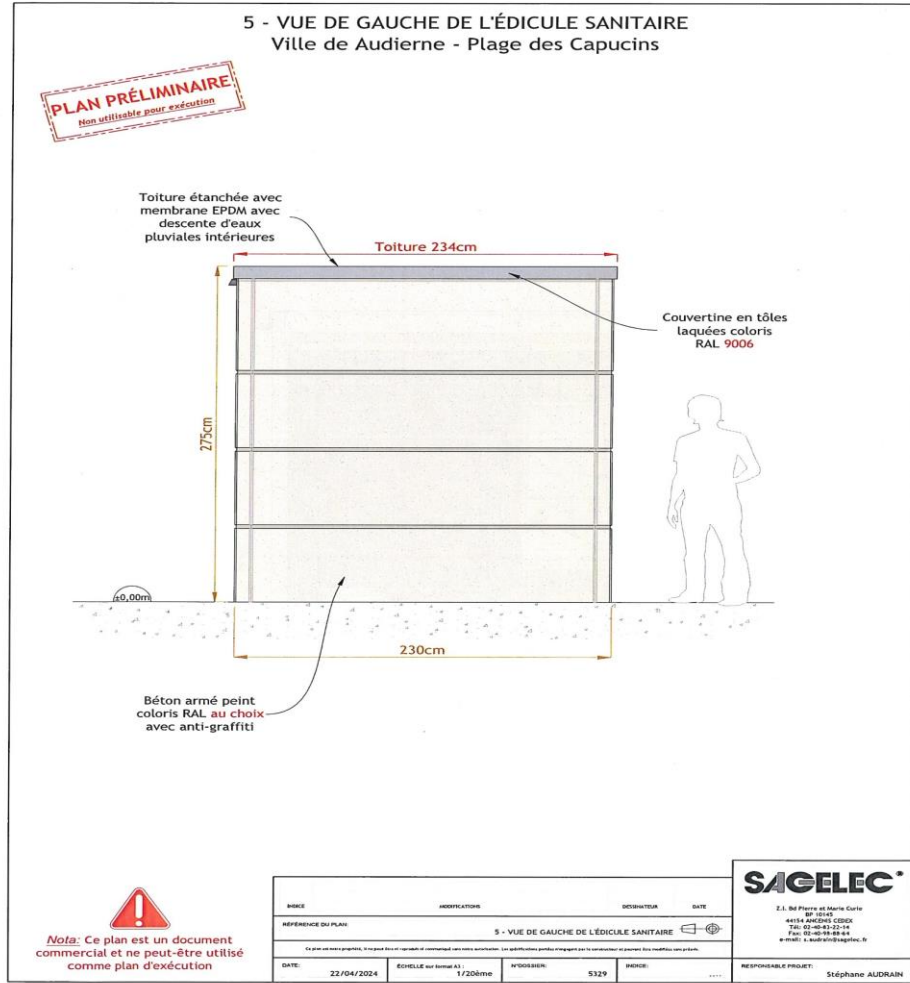

C:\Users\audierne\Documents\Audierne\Plage des Capucins\5

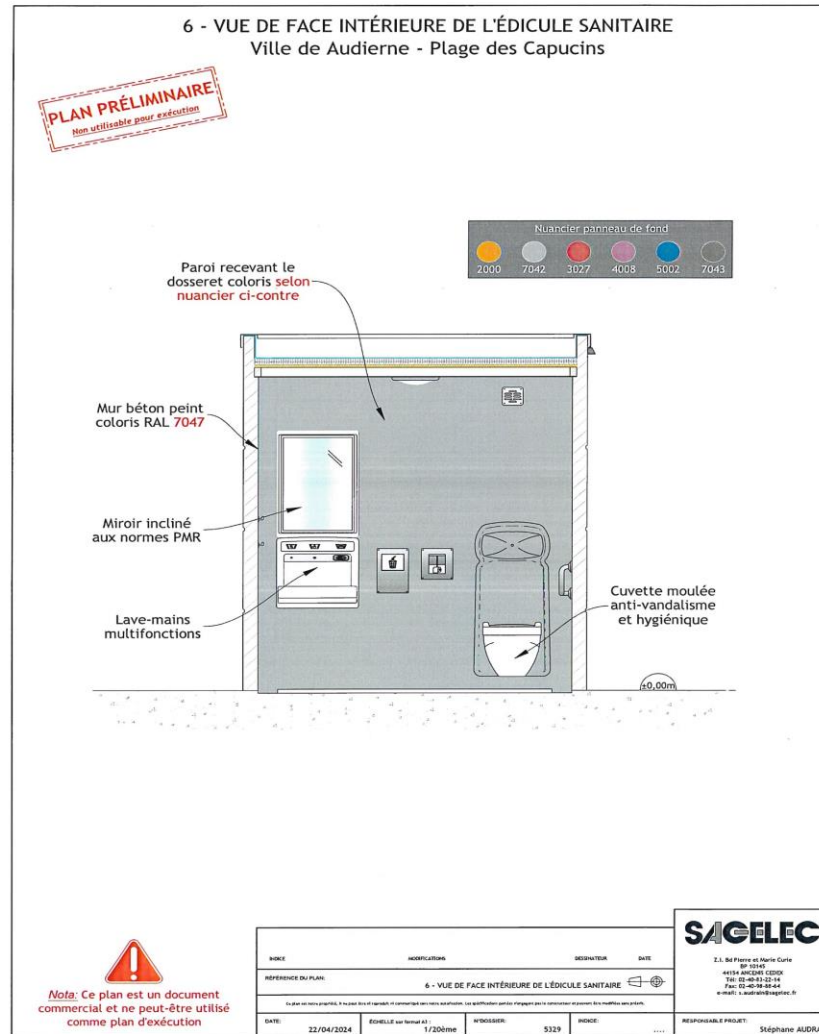

C:\Users\audierne\Documents\Audierne\Plage des Capucins\6

8 . Proposition à la commission :

Envoyé en préfecture le 05/07/2024
 Reçu en préfecture le 05/07/2024
 Publié le
 ID : 029-200054724-20240703-DE2024_080A-DE

SAGELEC

MAIRIE D'AUDIERNE
 12 Quai Jean Jaurès
 29770 AUDIERNE

Ancenis, le 15 mai 2024.

Nos réf. : 618-24-D-B/A.

Affaire suivie par Laurent BOSSÉ - Tél. : 06.75.38.01.93
 VISITEZ NOTRE SITE INTERNET : WWW.SAGELEC.FR

Objet : Fourniture et pose d'un bloc sanitaires automatisés accessibles aux personnes à mobilité réduite - plage des Capucins - AUDIERNE.

Monsieur,

Suite à votre demande, veuillez trouver ci-joint notre proposition, à nos conditions générales et particulières de garantie, pour :

- * 1 Module BETON CLASSIQUE - GARANTIE 10 ANS - CLOISON DE FOND BÉTON - TOIT EPDM
- * 1 DOSSERET PRESTIGE PMR avec LAVAGE, DÉSINFECTION ET SÉCHAGE AUTOMATIQUES de l'assise de la cuvette - LAVAGE DE SOL AUTOMATIQUE à fréquence programmable
 Cuvette polyester armé **SANS PIÈCE EN MOUVEMENT** - Éclairage à leds
 Avec 1 Lave-mains multifonctions automatique - Type PRESTIGE (descriptif joint)
- * 2 Urinoirs dans sas fermé par porte sur horloge (ADULTE / ENFANT OU PERSONNE DE PETITE TAILLE) à lavage et désinfection automatiques - TYPE LDA 1 FIXE + 1 éclairage (descriptif joint)
- * Livraison - déchargement + Installation + Essais
- * Robinet de puisage + lance de nettoyage
- * 3 Réunions de chantier
- * Pose sur LIT DE SABLE

MONTANT H.T DE L'ENSEMBLE LIVRÉ, MONTÉ <small>(Raccordé sur les attentes à proximité)</small>	52 900,00 €
T.V.A (20 %)	10 580,00 €
MONTANT T.T.C	63 480,00 €

OPTIONS :

Consuel	600,00 € H.T.
1 Lave-mains manuel - Type LMD 02	990,00 € H.T.
Bardage douglas aspect claire-voie sur côté droit et façade (hors portes)	6 900,00 € H.T.

NON COMPRIS : Débord de toiture avec 7 spots lumineux.

Délai de livraison : 14 à 16 semaines à réception de commande. (hors congés annuels)

LOT CLIENT : Portique entrée du parking à démonter.

Yannick Pierre
 Claude Raymond
 LE BERRE

Signature numérique de
 Yannick Pierre-Claude
 Raymond LE BERRE
 Date: 2024.05.22
 154831+02700'

B.P. 10145 - 01, Bd Pierre et Marie Curie - 44154 ANCENIS Cedex - Tél. 02.40.83.22.14 - Fax. 02.40.88.88.64
 S.A.S. au capital de 550 000 € - R.C. B 333 097 996 - A.P.E. 3320 C - N° de TVA FROO 333 097 996 - SIRET 333 097 996 000 24
 E-MAIL : commercial@sagelec.fr

SAGELEC

MODULE BETON CLASSIQUE

DESCRIPTIF DOSSERET PRESTIGE

STRUCTURE

Parois béton avec panneau de fond support cuvette en polyester renforcées RAL 7042 (gris TRAFIC), classées au feu selon normes en vigueur.

6 coloris au choix

RAL 7042



RAL 2000



RAL 4008



RAL 7043



RAL 3027



RAL 5002



B.P. 10145 - 01, Bd Pierre et Marie Curie - 44154 ANCENIS Cedex - Tél. 02.40.83.22.14 - Fax. 02.40.88.88.64
 S.A.S. au capital de 550 000 € - R.C. B 333 097 996 - A.P.E. 3320 C - N° de TVA FROO 333 097 996 - SIRET 333 097 996 000 24
 E-MAIL : commercial@sagelec.fr

8 : Proposition à la commission

Envoyé en préfecture le 05/07/2024
Reçu en préfecture le 05/07/2024
Publié le
ID : 029-200054724-20240703-DE2024_080A-DE

Retenir l'offre de l'entreprise SAGELEC pour un montant de 52 900 € HT, soit 63 680 € TTC

Ne retenir aucune option :

- Option pour la pose d'un Consuel pour un montant de 600 € HT
- Option de lavabo manuel pour la partie Urinoir d'un montant de 990 euros HT
- Option bardage douglas aspect claire-voie sur côté droit et façade pour un montant de 6900 euros HT

- Choix du RAL pour l'intérieur de la cabine